Kaufbauer.de

(+49) 1515 07 16 733
info@kaufbauer.de

TECHNISCHES DATENBLATT

PRODUKT-Nr. 3897

Hygienische EURO-Kunststoffpalette 1200 x 800 x 160 mm – 3 Kufen

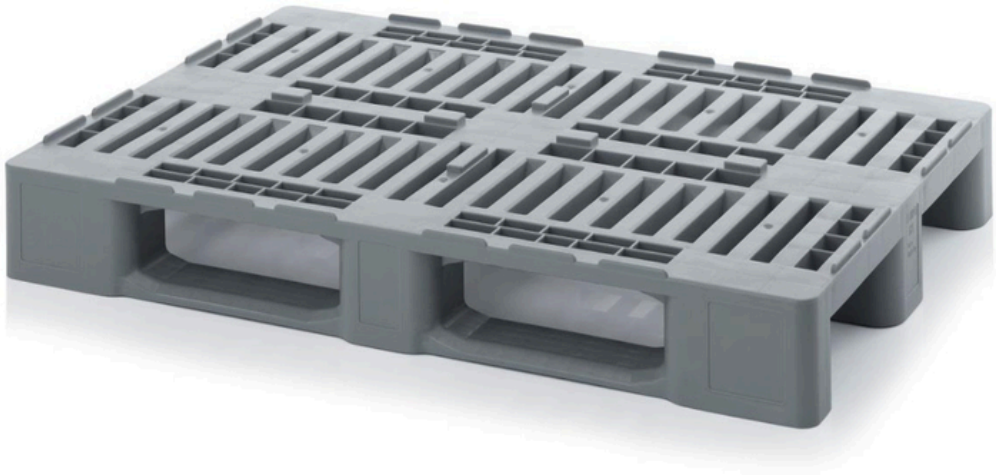

(Illustrationsfoto)

Technische Daten

Material	HD-PE
Ausführung	mit 3 Schienen
Gewicht	18 kg
Tragfähigkeit (statisch/dynamisch)	4000/1500 kg
Tragfähigkeit im Regal	750 kg
Länge	1200 mm
Breite	800 mm
Höhe (Sicherheitsrand)	160 (9) mm

Eigenschaften

- Hergestellt aus hochdichtem Polyethylen (HDPE).
- Die Palette zeichnet sich durch ein geringes Eigengewicht und eine hohe Belastbarkeit aus.
- Geeignet für den weltweiten Export.
- Durchbrochene Paletten im EURO-Format mit Längsschienen.
- Für den Einsatz mit Lebensmitteln geprüft.
- Vermeiden Sie Punktbelastungen – die Last muss gleichmäßig auf der Ladefläche der Palette verteilt werden.

Farbausführung

- Grau (RAL 7001).

Verwendungszweck

- Bestimmt für die Lagerung und den Transport von Lebensmitteln.